

PLANTA GALPON DE DEPOSITO EXISTENTE  
Esc: 1:100

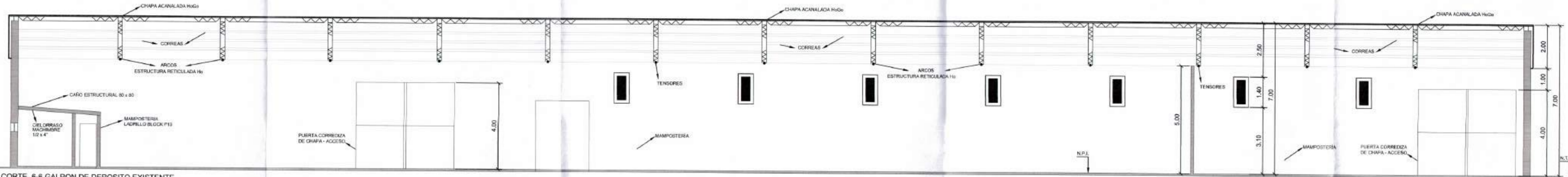

CORTE 6-6 GALPON DE DEPOSITO EXISTENTE  
Esc: 1:100

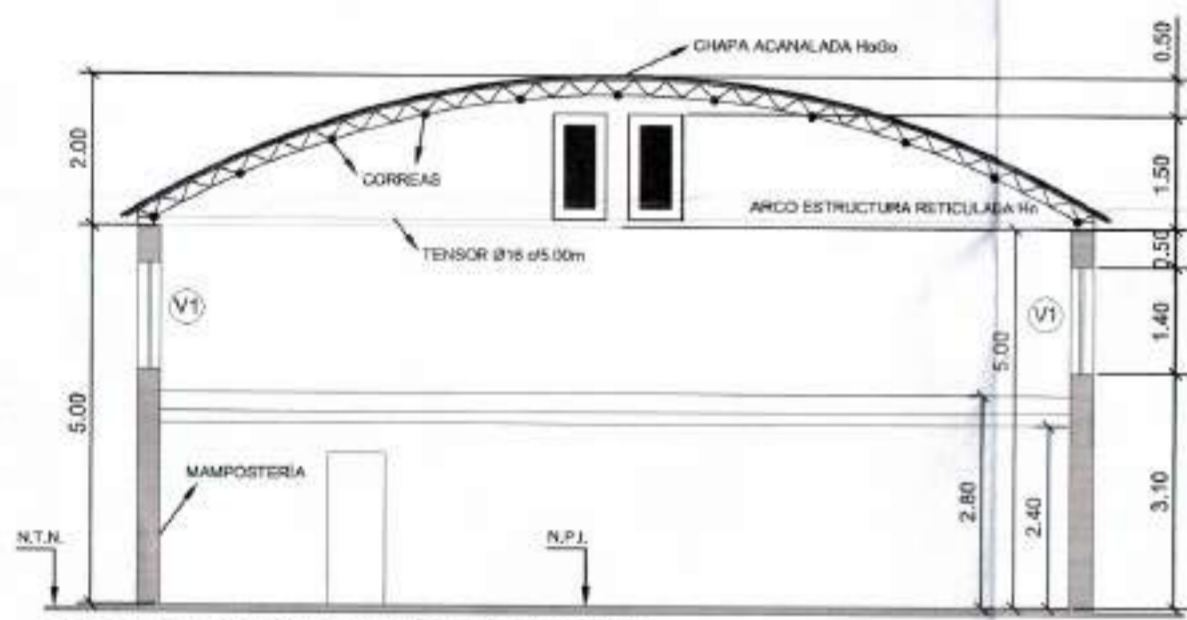

CORTE 7-7 GALPON DE DEPOSITO EXISTENTE  
Esc: 1:100

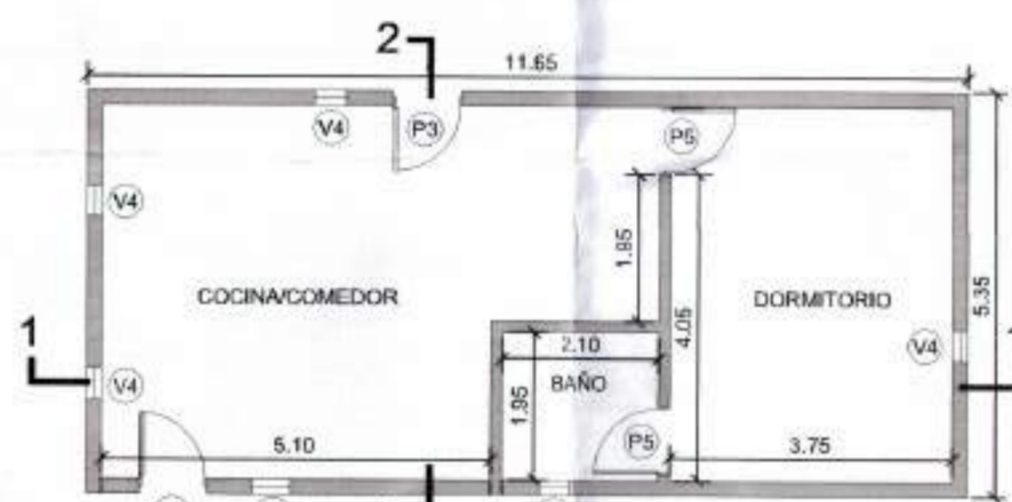

PLANTA VIVIENDA EXISTENTE  
Esc: 1:100

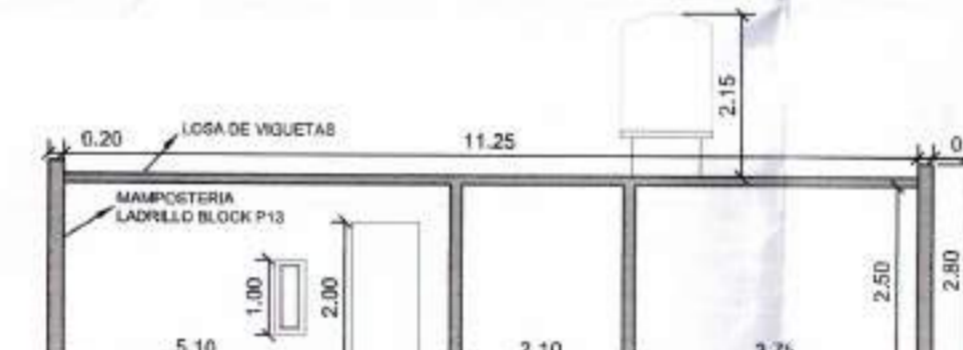

CORTE 1-1 VIVIENDA EXISTENTE  
Esc: 1:100



CORTE 2-2 VIVIENDA EXISTENTE  
Esc: 1:100

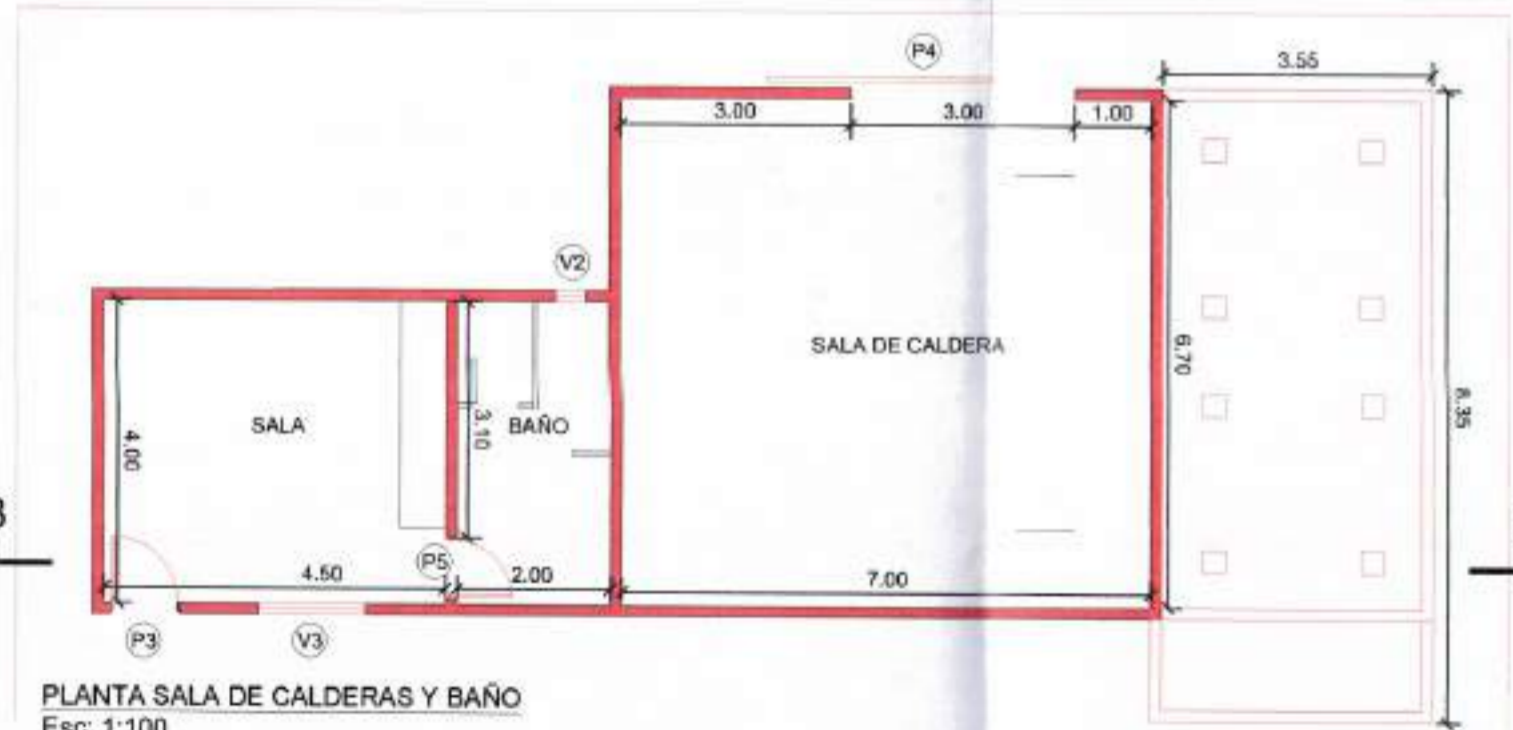

PLANTA SALA DE CALDERAS Y BAÑO  
Esc: 1:100



CORTE A-A SALA DE CALDERAS Y BAÑO  
Esc: 1:100

TIPOLOGIA	DIMENSIONES (m)		SUPERFICIE (m <sup>2</sup> )	
	ANCHO	ALTO	I	V
P1	4.50	4.00	-	-
P2	4.00	4.00	-	-
P3	0.80	2.00	0.8	-
P4	3.00	3.00	-	-
P5	0.80	2.00	-	-
PLANILLA DE ABERTURAS				
V1	0.60	1.00	0.6	0.198
V2	0.30	0.40	0.12	0.12
V3	1.40	1.40	1.96	0.98
V4	0.50	1.00	0.5	0.5
V5	1.00	1.00	1	1

PLANILLA DE ABERTURAS  
Esc: S/E

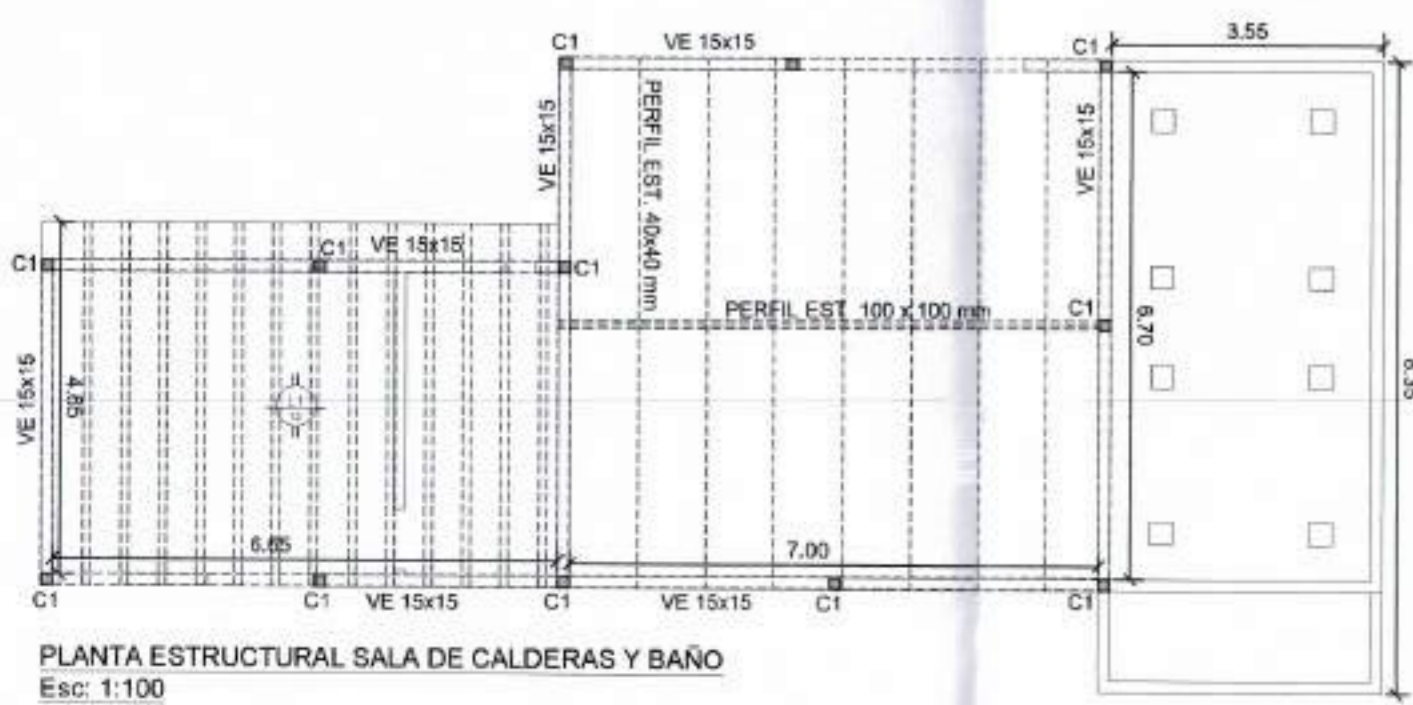

PLANTA ESTRUCTURAL SALA DE CALDERAS Y BAÑO  
Esc: 1:100



PLANTA ESTRUCTURAL SALA DE BOMBAS  
Esc: 1:100

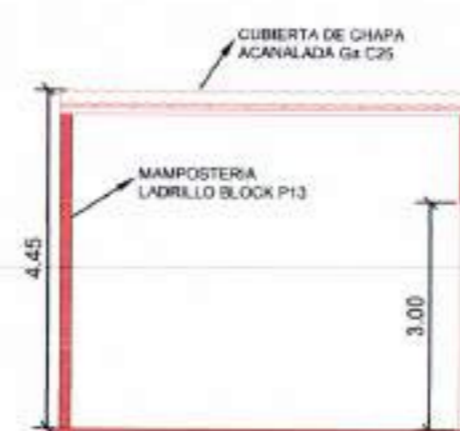

CORTE 5-5 SALA DE BOMBAS  
Esc: 1:100

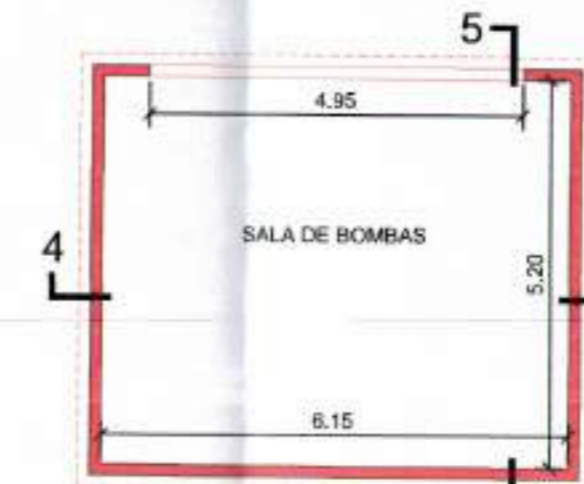

PLANTA SALA DE BOMBAS  
Esc: 1:100

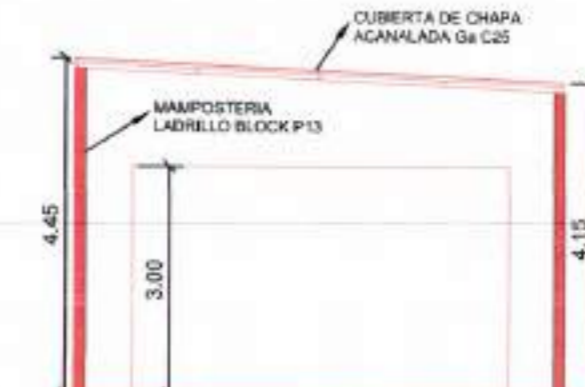

CORTE 4-4 SALA DE BOMBAS  
Esc: 1:100

PROPIEDAD DE:  
**TRANSICOM SRL**

RUTA NAC. 9 KM 686 1/2  
DPTO. SANTA MARIA; PEDANIA CASEROS; PCIA. DE CÓRDOBA

SUPERFICIE DEL TERRENO: SIM 30.001.5740 m  
SUP. CUB. RELEVADA: 945,20 m<sup>3</sup>  
SUP. CUB. PROYECTADA: 115,2 m<sup>3</sup>  
SUP. CUB. TOTAL: 1060,40 m<sup>3</sup>

NOMENCLATURA CATASTRAL:  
31-03-02132-0-51-75-00 (FRACCIÓN RURAL)

SOCIO GERENTE: CIOLLARO JUAN DAMIAN

RELEVAMIENTO: ING. CIVIL CAMBIAGNO ANDRES  
DIBUJO TECNICO: ING. CIVIL CAMBIAGNO ANDRES

ANCHO DE CALLE: 15,80 M  
ANCHO DE CALZADA: 15,80 M  
ANCHO DE VEREDA: 15,80 M  
PAVIMENTO: ASFALTO-

PLANO N°: 2/2

OBSERVACIONES:

FECHA DE PRESENTACIÓN: 21-06-2022

EXP.: 1301 - 0033 - 0187141664

MUNICIPALIDAD DE TOLEDO  
SECRETARIA DE OBRAS Y SERVICIOS  
PLANO VISADO  
1 de mayo de 2022

VICERESIDENTE TOLEDO  
MUNICIPALIDAD DE TOLEDO