

# PARQUE ECOLOGICO

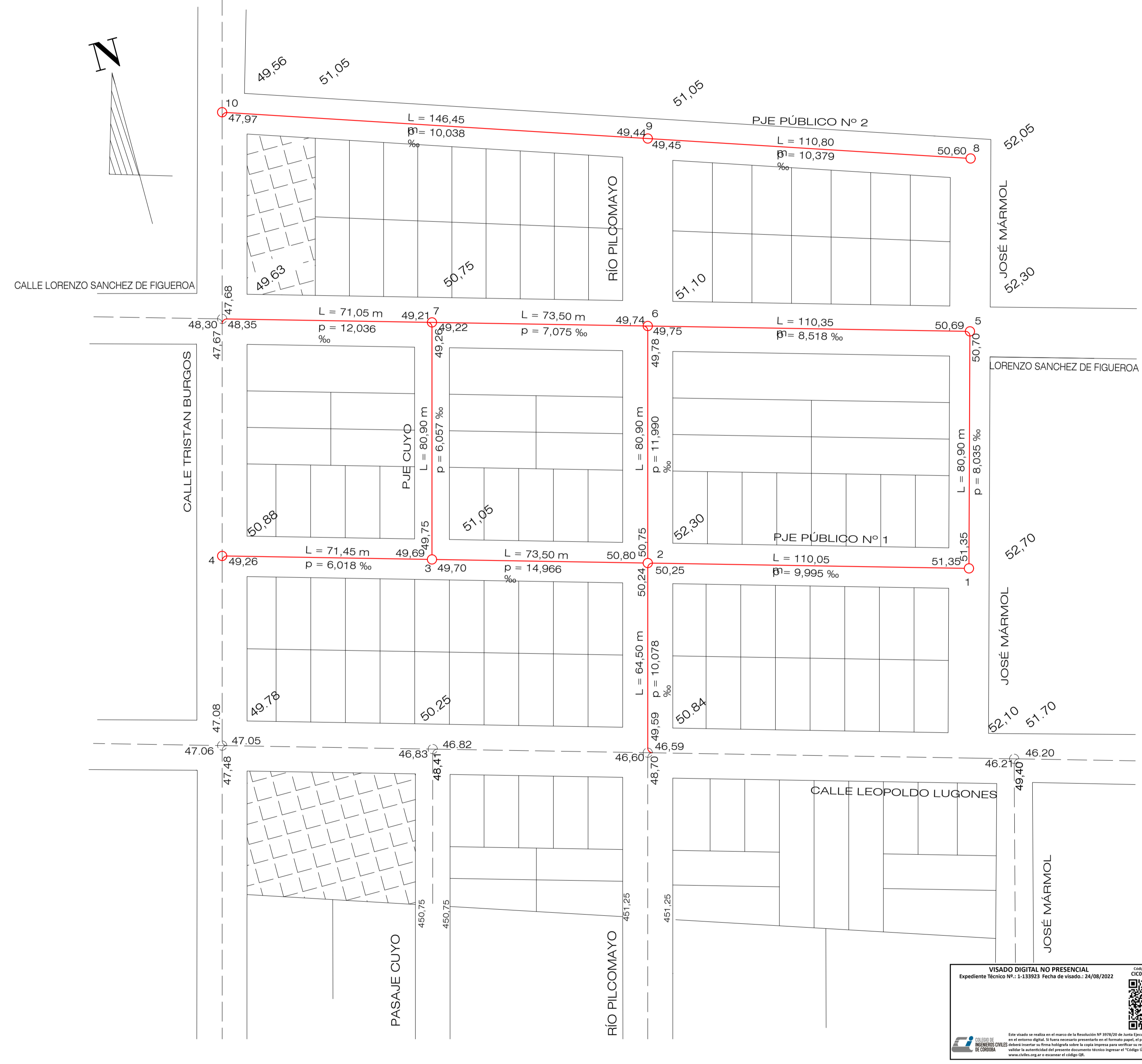

## SE INSTALARAN

1.074,75 m de C° de PVC Ø 160 mm x 3,2 mm de espesor  
10 Bocas de Registro en calzada

### REFERENCIAS

- Cañería Nueva
- - - - - Cañería Existente
- Boca de Registro Nueva
- Boca de Registro Existente
- 51,05 Cota de TN
- 47,68 Cota Intrados Existente

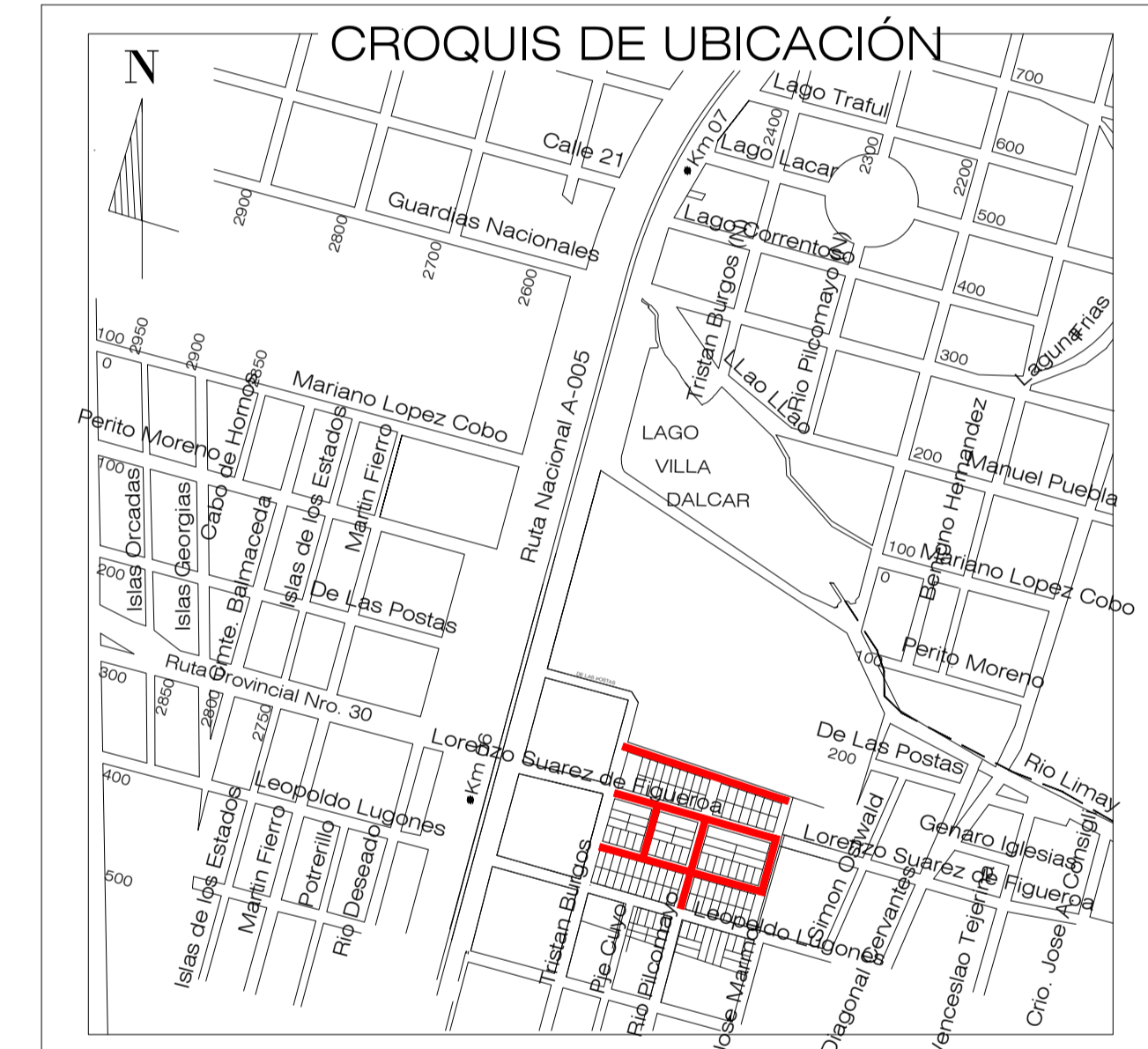

COMITENTE: E. M. O. S.  
DIRECC. y REP. TÉCNICA: BEASTIAN L. SUEDA  
PROYECTISTA: BEASTIAN L. SUEDA

## E. M. O. S.

ENTE MUNICIPAL DE OBRAS SANITARIAS  
ANTECEDENTES: DIVISION ESTUDIOS Y PROYECTOS  
PROYECTO: GERENCIA PROYECTOS Y OBRAS  
DIBUJO: DIRECTOR GENERAL  
REVISO: DIRECTOR GENERAL

## PLANO DE PROYECTO

RIO CUARTO -CBA.-  
RED CLOACAL  
AMPLIACION DE LA RED COLECTORA EN:  
En Lote ubicado entre las calles Tristan Burgos, Leopoldo Lugones, José Marmol. Designación Catastral 24 05 52 05 02 147 001  
OBRA LIBRE CONTRATACION  
ESCALA:  
PLANO N°:  
FECHA: 11/2018

