

CROQUIS S/TITULO
En base a plano antecedente
0579-008834/2020

MENSURA y LOTEO

CROQUIS DE UBICACIÓN

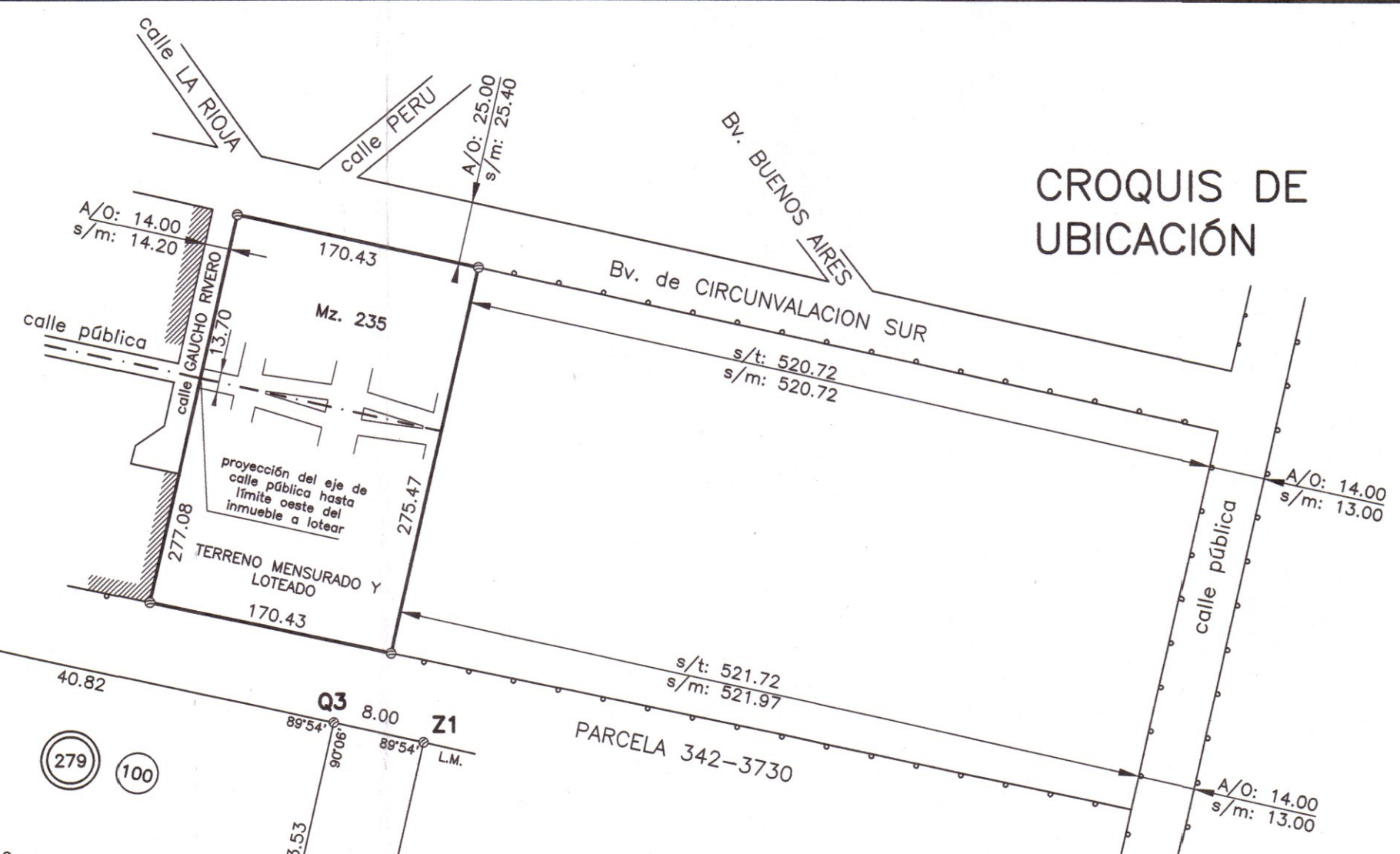
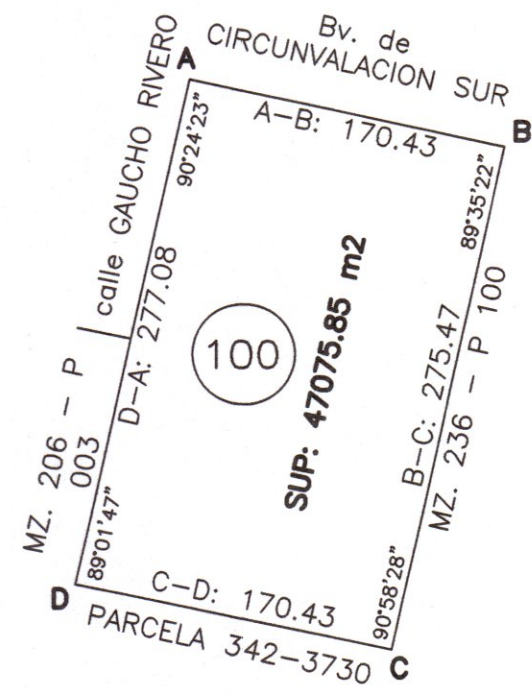

REGISTRO DE SUPERFICIES

Superficie s/títulos: 47075.85 m²
Superficie s/Mensura y Loteo: 47084.39 m²
Diferencia: 8.54 m²

Mz.	Lote	Sup. terreno (m ²)	Sup. Edif. (m ²)	Obs.
271	100	306.34	-	
	101	305.25	-	
	102	305.25	-	
	103	305.25	-	
	104	305.25	-	
	105	305.25	-	
	106	305.25	-	
	107	305.25	-	
	108	305.25	-	
	109	296.61	-	
272	101	296.61	-	
	102	300.00	-	
	103	300.00	-	
	104	300.00	-	
	105	300.00	-	
	106	300.00	-	
	107	326.46	-	
	108	337.86	-	
	109	349.26	-	
	110	360.66	-	
273	111	300.00	-	
	112	300.00	-	
	113	300.00	-	
	114	300.00	-	
	115	300.00	-	
	116	347.09	-	
	117	300.00	-	
	118	300.00	-	
	119	300.00	-	
	120	312.50	-	
274	101	312.50	-	
	102	312.50	-	
	103	312.50	-	
	104	312.50	-	
	105	312.50	-	
	106	316.58	-	
	107	324.73	-	
	108	332.89	-	
	109	341.04	-	
	110	349.20	-	
275	111	337.20	-	
	112	308.10	-	
	113	288.00	-	
	114	344.80	-	
	115	300.00	-	
	116	356.21	-	
	117	367.61	-	
	118	379.02	-	
	119	336.00	-	
	120	336.00	-	
276	101	336.48	-	
	102	336.48	-	
	103	336.48	-	
	104	335.82	-	
	105	337.42	-	
	106	339.01	-	
	107	340.60	-	
	108	288.00	-	
	109	288.00	-	
	110	1032.71	-	E.V.
277	111	220.46	-	E.V.
	112	220.46	-	E.V.
	113	182.45	-	E.V.
	114	182.45	-	E.V.
	115	59.29	-	E.V.
	116	191.44	-	E.V.
	117	190.02	-	E.V.
	118	115.57	-	E.V.
	119	115.57	-	E.V.
	120	115.57	-	E.V.
Nº DE LOTES VIVIENTE		82		
SUP. LOTES		26457.93		
SUP. ESP. VERDES		2636.72		
SUPERFICIE CALLES		17999.74		
SUPERFICIE TOTAL		47084.39		



Plano de: **MENSURA y LOTEO** Foja:

Titular Registral:
MUTUAL DE LAS COMUNIDADES

UBICACION	s/TITULOS		s/CATASTRO		NOMENCL. CATAST.			
	Dep.:	JUAREZ CELMAN	JUAREZ CELMAN	Dpto.:	18	Prov.:	Munic.:	
	Ped.:	CARNERILLO	CARNERILLO	Ped.:	02			
	Municipio:	GENERAL CABRERA	GENERAL CABRERA	Pblo.:	07			
	Lugar:			C.:	01	C.:	01	
				S.:	01	S.:	01	
	Lote:	100	Mz:	235	M.:	235	I.:	235
				P.:	100	P.:	100	

DOMINIO: MATRÍCULA 1.750.116 PROPIEDAD Nº 1802-4265742/8

ANTECEDENTES RELACIONADOS:

OBSERVACIONES:
NOTA: Las medidas lineales están expresadas en metros; Los ángulos no indicados miden 90° 00'.
NOTA: Plano confeccionado según Resolución Normativa Única Nº 1/2015.

REFERENCIAS:
— Límite entre mojonos
— Alambrado
● Poste de Madera
○ Mojón de Madera
■ Edificado
s/t según títulos
s/m según mensura
a.o. ancho oficial
L.M. Línea municipal
L.E. Línea de edificación

Certifico haber realizado y amojonado el trabajo en el terreno, finalizando las operaciones con fecha 15/05/2021.
FERNANDO A. VALLEJOS
Ing. CIVIL M.P. 4724
Profesional

VISADO CATASTRO
SECRETARÍA DE OBRAS PÚBLICAS
MUNICIPALIDAD DE GENERAL CABRERA

Exp. Prov. : Fecha de visación: