

CAZA DEPORTIVA MENOR

Inambúes chicos (*Nothura maculosa* y *Nothura darwinii*)
Liebre europea (*Lepus europaeus*)

ANEXO I

TEMPORADA 2022

APERTURA 11 de junio de 2022 - CIERRE 10 de julio de 2022

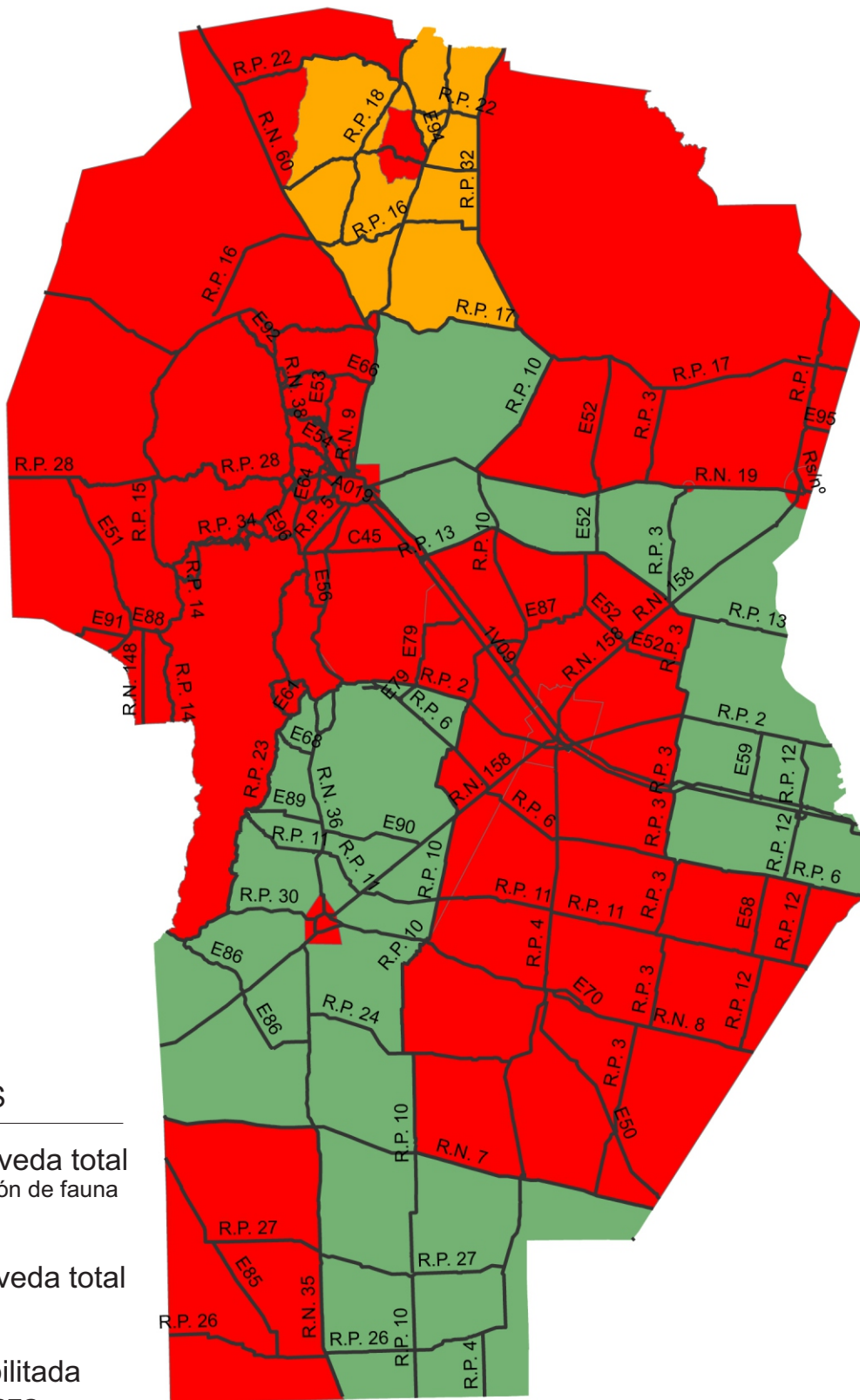

REFERENCIAS

-  Zona de veda total
Recuperación de fauna
-  Zona de veda total
-  Zona habilitada
para la caza

CAZA DEPORTIVA MENOR

ANEXO II

Paloma dorada (*Zenaida auriculata*), Paloma ala manchada (*Columba maculosa*) y Lora común (*Myiopsitta monachus*)

TEMPORADA 2022-2023

APERTURA 19 de junio de 2022 - CIERRE 19 de junio de 2023

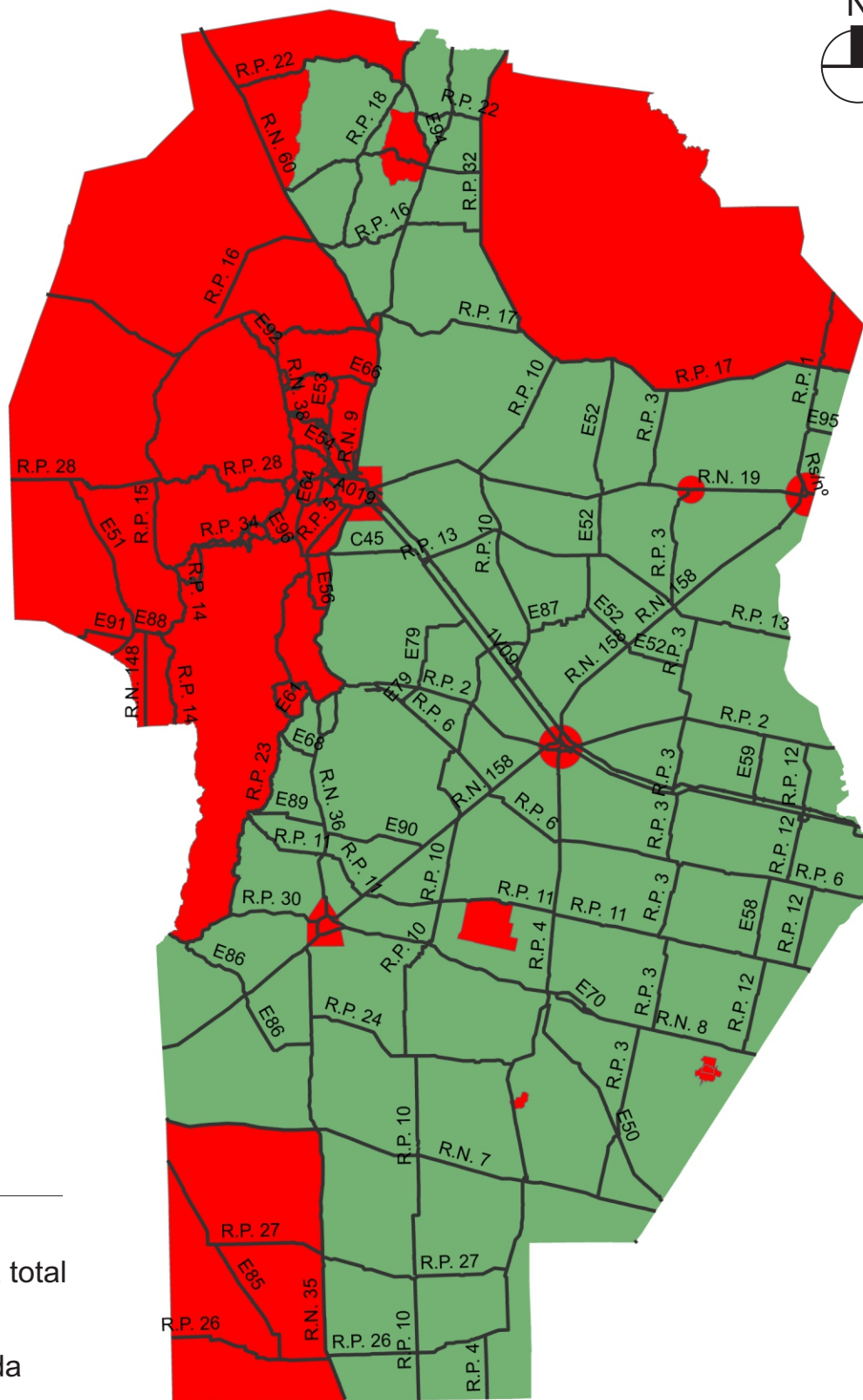

REFERENCIAS

 Zona de veda total

 Zona habilitada para la caza

CAZA DEPORTIVA MAYOR

Jabalí europeo y Chanchó cimarrón (*Sus scrofa*)
Ciervo colorado (*Cervus elaphus*)

TEMPORADA 2022-2023

APERTURA 14 de junio de 2022 - CIERRE 14 de junio de 2023

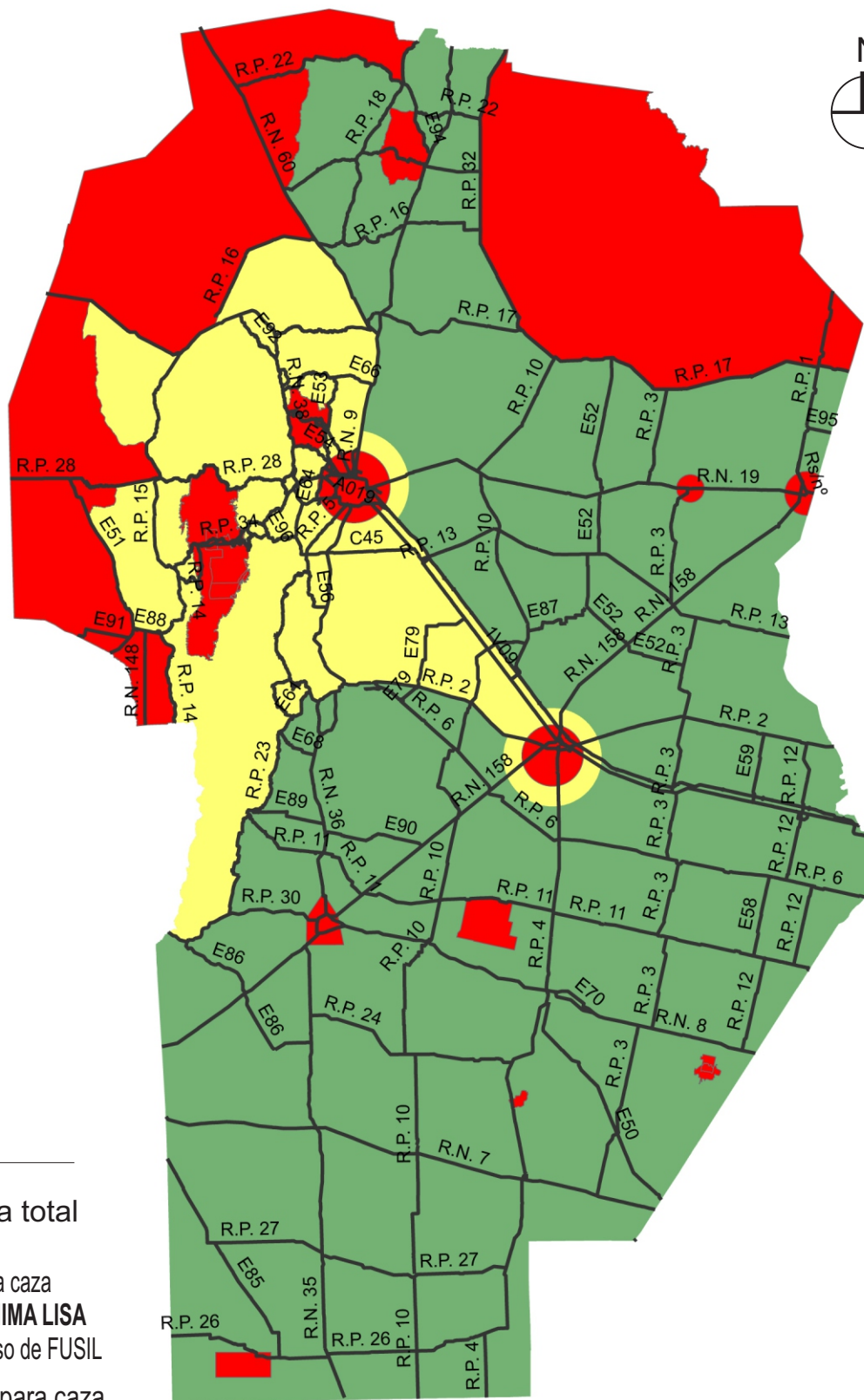

REFERENCIAS

-  Zona de veda total
-  Zona habilitada para caza con **ARMAS DE ÁNIMA LISA**
NO se autoriza el uso de FUSIL
-  Zona habilitada para caza con **FUSIL** y **ARMAS DE ÁNIMA LISA**